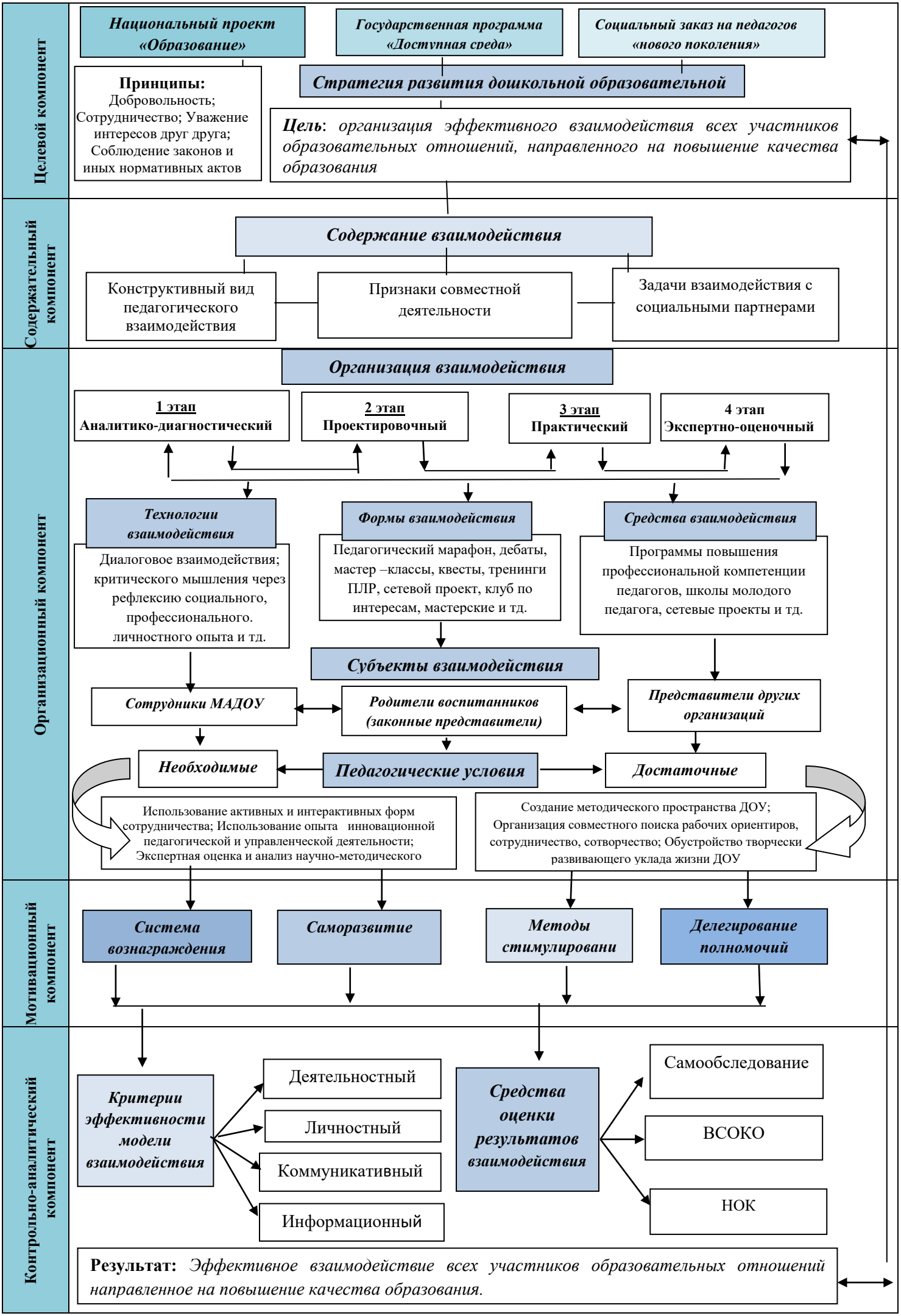Модель эффективного взаимодействия участников образовательных отношений МАДОУ № 14